

**L'île d'Anticosti comme site du patrimoine mondial:  
les défis posés par le dossier du  
cerf de Virginie**

**Louis Bélanger et Jean-Pierre Tremblay**  
*Université Laval et Nature Québec*





**Est-ce que la demande de reconnaissance à l'UNESCO interpelle la gestion du cerf et de la forêt ?**







**Oui...La gestion du cerf et de son habitat sera un enjeu central dans toute demande à l'UNESCO...**

**Le cerf fait partie du mythe d'Anticosti et représente une valeur clé de l'île.**



Mais c'est un dossier compliqué :  
le cerf est  
à la fois une **valeur** et un **problème**





# Une valeur socio-économique clé





A photograph of a forest with many tall, thin trees and a ground covered in fallen branches and debris. The trees are mostly conifers, and the ground is cluttered with dead wood and low-lying green plants. The sky is clear and blue.

Il y a un **problème de viabilité** à long terme de l'habitat et de l'activité de chasse



**Il y a un problème de renouvellement des sapinières en raison du broutement total de la régénération de sapin et de feuillus**







La disparition graduelle des grands massifs de sapins **menace le maintien de l'importante population de cerfs et l'avenir de l'industrie de la chasse.**

Si rien n'est fait, une baisse substantielle du cheptel est appréhendé... *(Potvin et al. 2000)*



# Disparition progressive des vieilles sapinières prévue **d'ici 30 ans...**

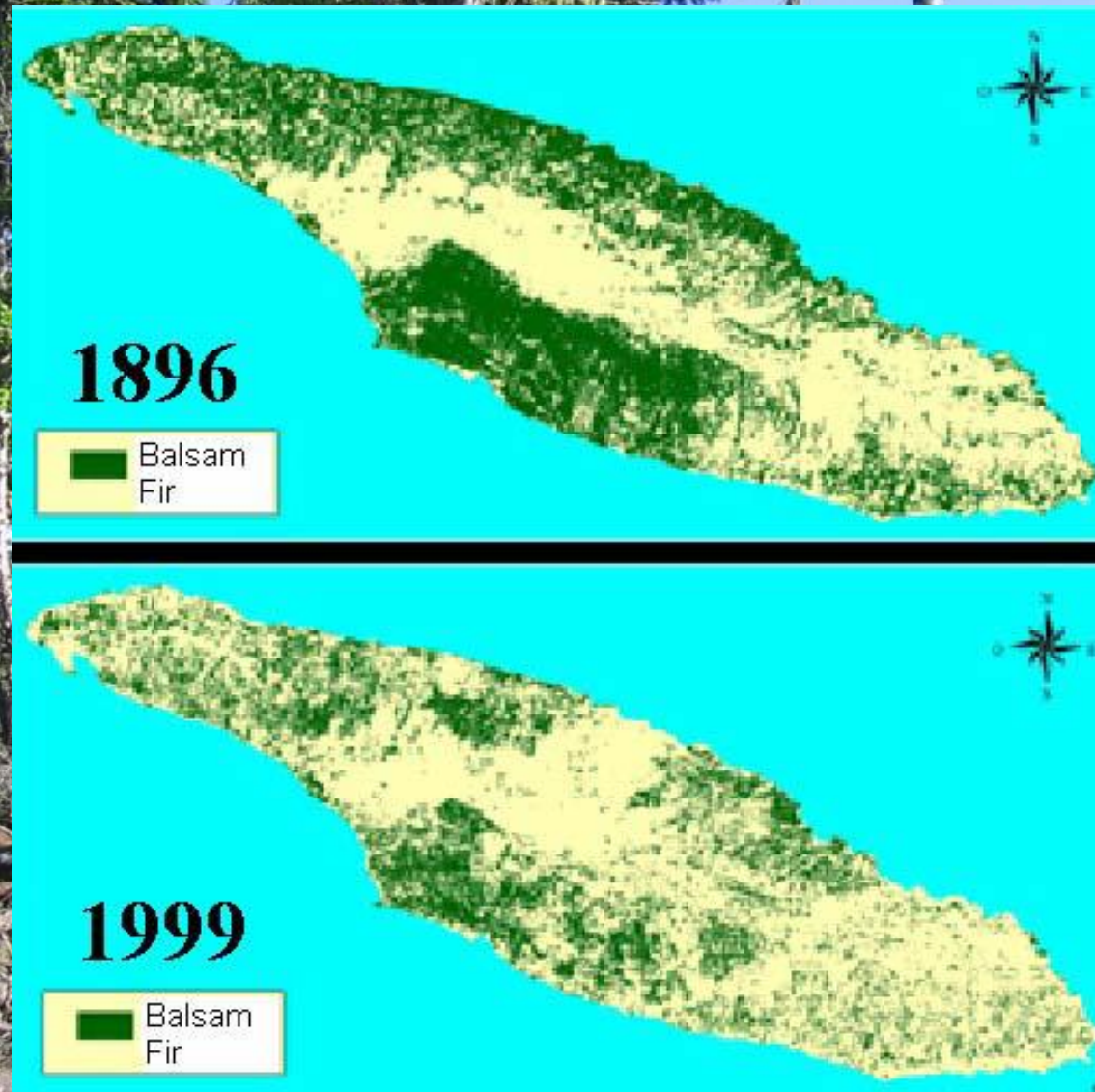





**Postulat : Utiliser l'aménagement forestier comme  
outil d'aménagement faunique pour restaurer les  
habitats**





**La stratégie des enclos de gestion :**  
Utiliser des exclos, le reboisement et le contrôle du cerf pour assurer le renouvellement des sapinières (12 ans)





**La gestion du cerf et de son habitat devra faire l'objet d'une évaluation d'efficacité en fonction des exigences de l'UNESCO**



# Les défis

- 1. La révision du plan d'aménagement intégré de 2004;**
- 2. Les exigences de l'UNESCO pour la gestion ;**
- 3. Un plan d'action à mettre en place.**



# 1. LA RÉVISION DU PLAN D'AMÉNAGEMENT DE 2004

## Plan général d'aménagement intégré des ressources du milieu forestier de l'île d'Anticosti



Ministère des  
Ressources naturelles,  
de la Faune  
et des Parcs

Québec

Société de la faune  
et des parcs

Québec

Produits forestiers  
ANTICOSTI





## Rappel de l'objectif du plan de 2004

L'objectif de la stratégie est de conserver une industrie de la chasse et de la villégiature viable, principale source d'activité économique de l'île,

en restaurant une partie de la végétation d'origine tout en assurant (...) la diversification de l'économie locale par le prélèvement durable de matière ligneuse.





# Les « attendus » de l'entente de délégation de gestion avec Gestion Forestière Solifor Anticosti (2018)

**ATTENDU QUE** l'île d'Anticosti est un territoire à vocation récréotouristique prioritaire où la production forestière est permise selon le Plan d'affectation du territoire public de la Côte-Nord;

**ATTENDU QUE** l'île d'Anticosti est une aire de confinement du cerf de Virginie, un habitat faunique au sens du Règlement sur les habitats fauniques (RLRQ, chapitre C-61.1, r. 18);

**ATTENDU QUE** la problématique de l'habitat du cerf de Virginie, notamment en ce qui a trait à la difficulté de régénération du sapin due au broutement par les cerfs, nécessite que les activités d'aménagement forestier visent à permettre la reconstitution d'habitats d'hiver;





## **L'enjeu du bilan et de la révision du plan**

**En raison de ressources insuffisantes...**

- **un bilan de la stratégie n'est pas encore finalisé;**
- **la révision du plan général d'aménagement (prévue pour 2010 puis 2015) est à compléter.**



**L'enjeu de l'acceptabilité sociale:  
Une vision consensuelle sur les enjeux et sur  
l'efficacité de la stratégie est à reconstruire...**



**LA  
PRESSE  
.CA**

« Coupes forestières: Anticosti réclame un moratoire d'une année »



## 2. Les exigences de l'UNESCO pour la gestion





An aerial photograph showing a wide, winding river with several meanders and oxbow-like curves. The river is surrounded by a dense, dark green forest. The water in the river is a light blue-grey color. The overall scene is a natural landscape with a prominent water feature.

**Exigences de l'UNESCO: gestion efficace**

*« Toute proposition d'inscription d'un site ne bénéficiant pas d'une protection satisfaisante sera rejetée. »*



## **Exigences de l'UNESCO: un cadre légal**

*« Tous les sites inscrits sur la Liste du patrimoine mondial doivent avoir une protection législative, à caractère réglementaire, institutionnelle et/ou traditionnelle adéquate à long terme pour assurer leur sauvegarde. »*

*La plupart des nouvelles propositions d'inscription répondent à la définition d'aire protégée donnée par l'UICN (catégories I à VI)... »*





## **Exigences de l'UNESCO: gestion intégrée**

**Assurer une gestion exemplaire qui  
garantisse une protection satisfaisante de  
la valeur universelle exceptionnelle et de  
l'entièreté de la gamme des valeurs locales  
et régionales.**





## **Exigences de l'UNESCO: gestion participative**

**Tous les acteurs locaux concernés par l'inscription d'un site au patrimoine mondial doivent participer :**

- i) à l'analyse et à l'évaluation de ses valeurs,**
- ii) à la préparation et la soumission de sa proposition,**
- iii) à ses processus de gestion.**



An aerial photograph of a coastal area, likely a UNESCO World Heritage site. The land is covered in dense green vegetation, with some areas appearing more brownish or grey, possibly due to deforestation or urban development. The coastline is irregular, with a prominent bay or inlet on the left side. The water is a deep blue color. The overall scene is viewed from a high angle, looking down at the terrain.

## Exigences de l'UNESCO: gestion unifiée

*« Le système de gestion d'un site du patrimoine mondial doit s'inscrire dans une planification d'ensemble, incluant généralement une zone tampon. »*





# 3. Un plan d'action en cinq points



i) Mettre en place une « équipe de rétablissement » pour le dossier du cerf et du plan de restauration de la forêt d'Anticosti attaché au Comité de pilotage

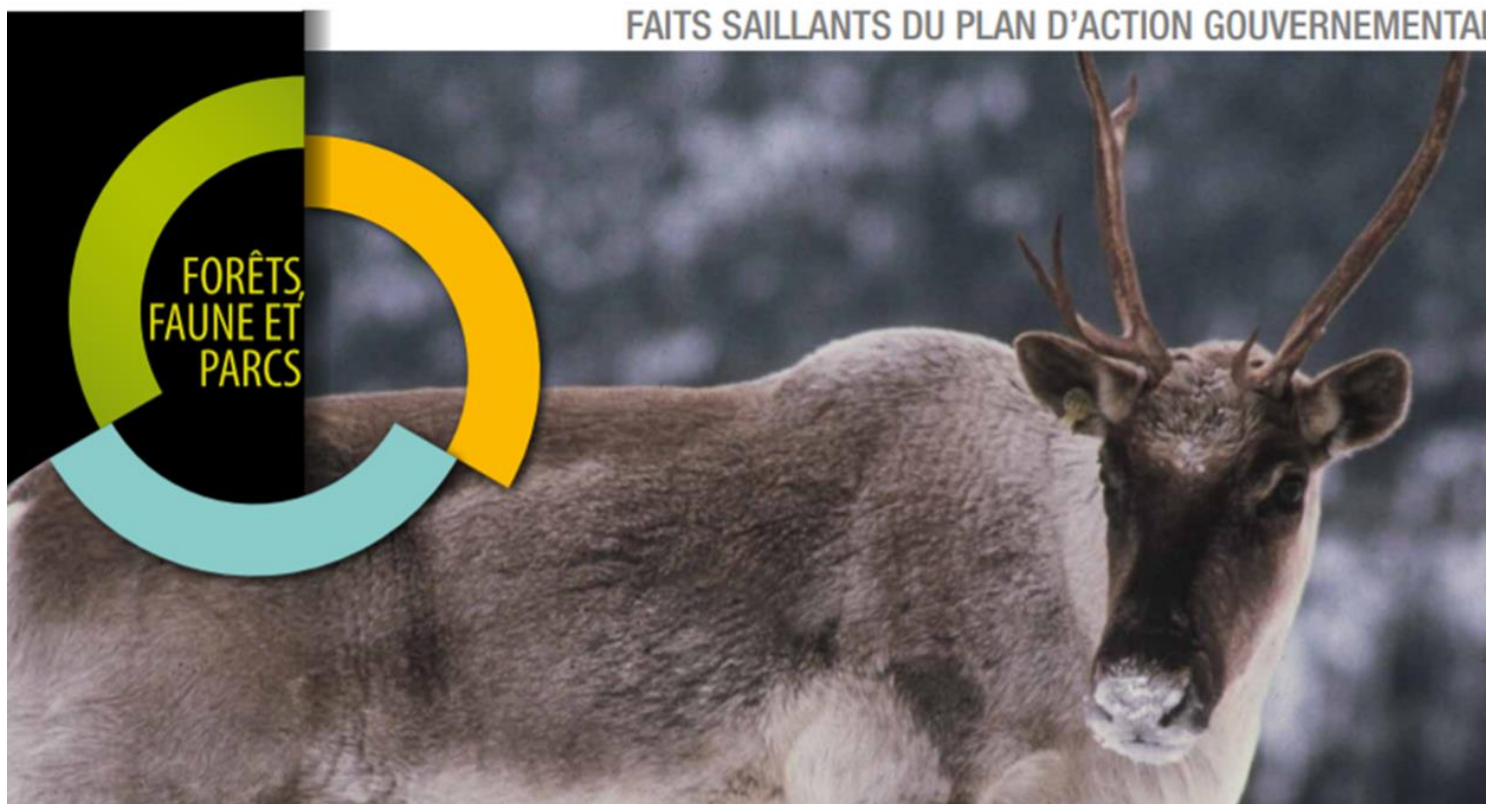

**S'inspirer de l'équipe de rétablissement du caribou forestier**



## ii) Compléter, en concertation, le bilan de la stratégie d'aménagement

(au plan écologique, faunique, forestier, social, touristique et économique)

Forêts, Faune  
et Parcs

Québec 



UNIVERSITÉ  
LAVAL



# L'acceptabilité sociale de l'aménagement forestier sur l'île d'Anticosti



Par  
Marie-Hélène Rousseau,  
Étudiante-chercheuse en  
sciences forestières

Université Laval, 22 septembre 2006



# Acceptabilité sociale

(Modèle hypothétique)

Principe



Reconnaissance et  
compréhension de la  
problématique



Légitimité du moyen



Efficacité du moyen

Expérience

Impact visuel

Impact au niveau  
de l'activité

Dérangement



Nuisance



Dégradation



**iii) Réviser, en concertation, les bases de la stratégie d'aménagement (lignes directrices)**





# iv) Préparer un véritable plan d'aménagement multiresources (forêt-faune-paysage-tourisme) pour le « territoire d'aménagement »

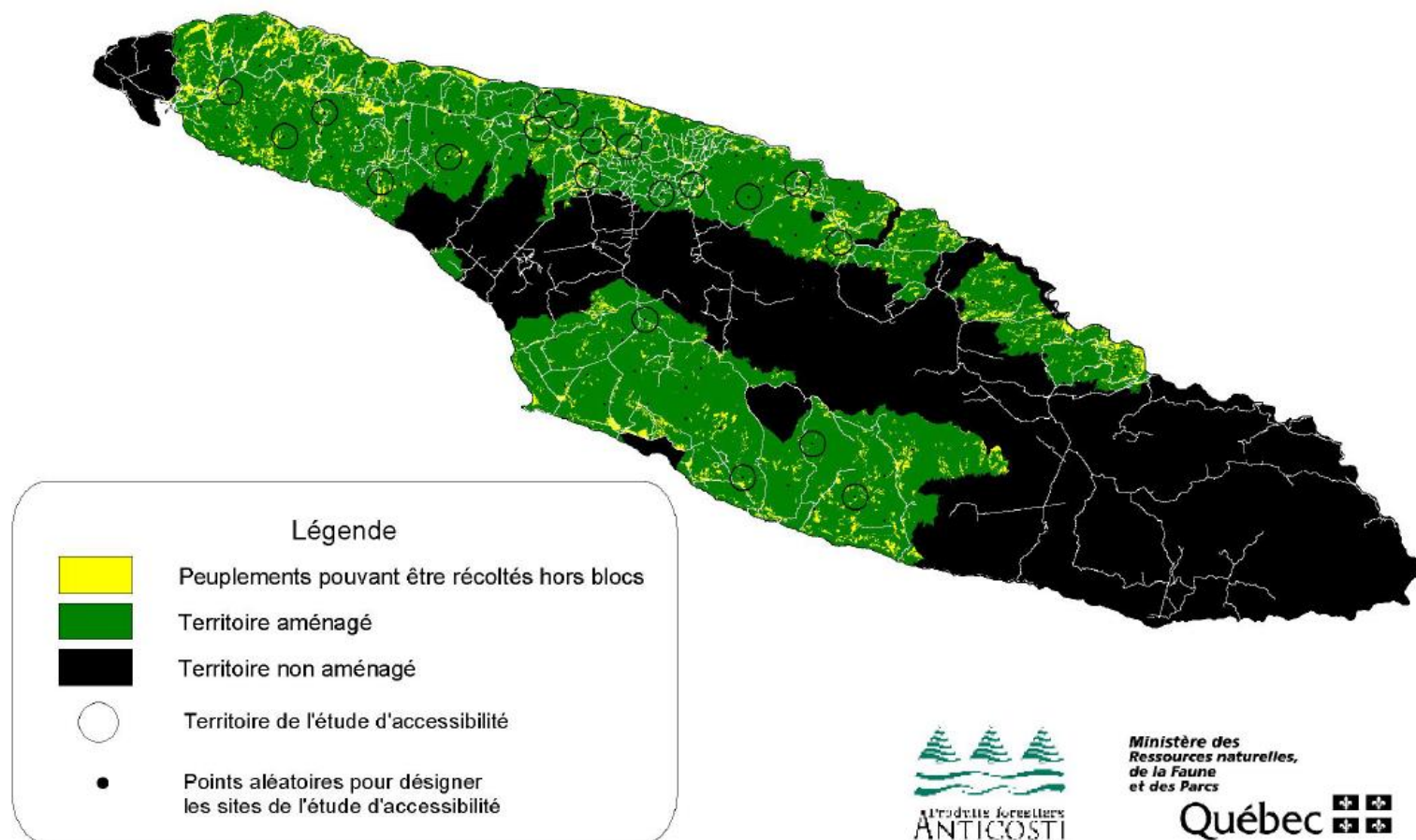



**v) Développer une structure de gouvernance pour le territoire forestier résiduel qui répond aux exigences de l'UNESCO**





# Aires protégées

## POLYVALENTES

Proposition d'une vision  
pour le Québec

**Tome 1**  
du projet d'expérimentation  
d'aires protégées polyvalentes





**Une cogestion avec les communautés  
(*syndicat mixte comme dans les aires  
protégées européennes ?*)**

